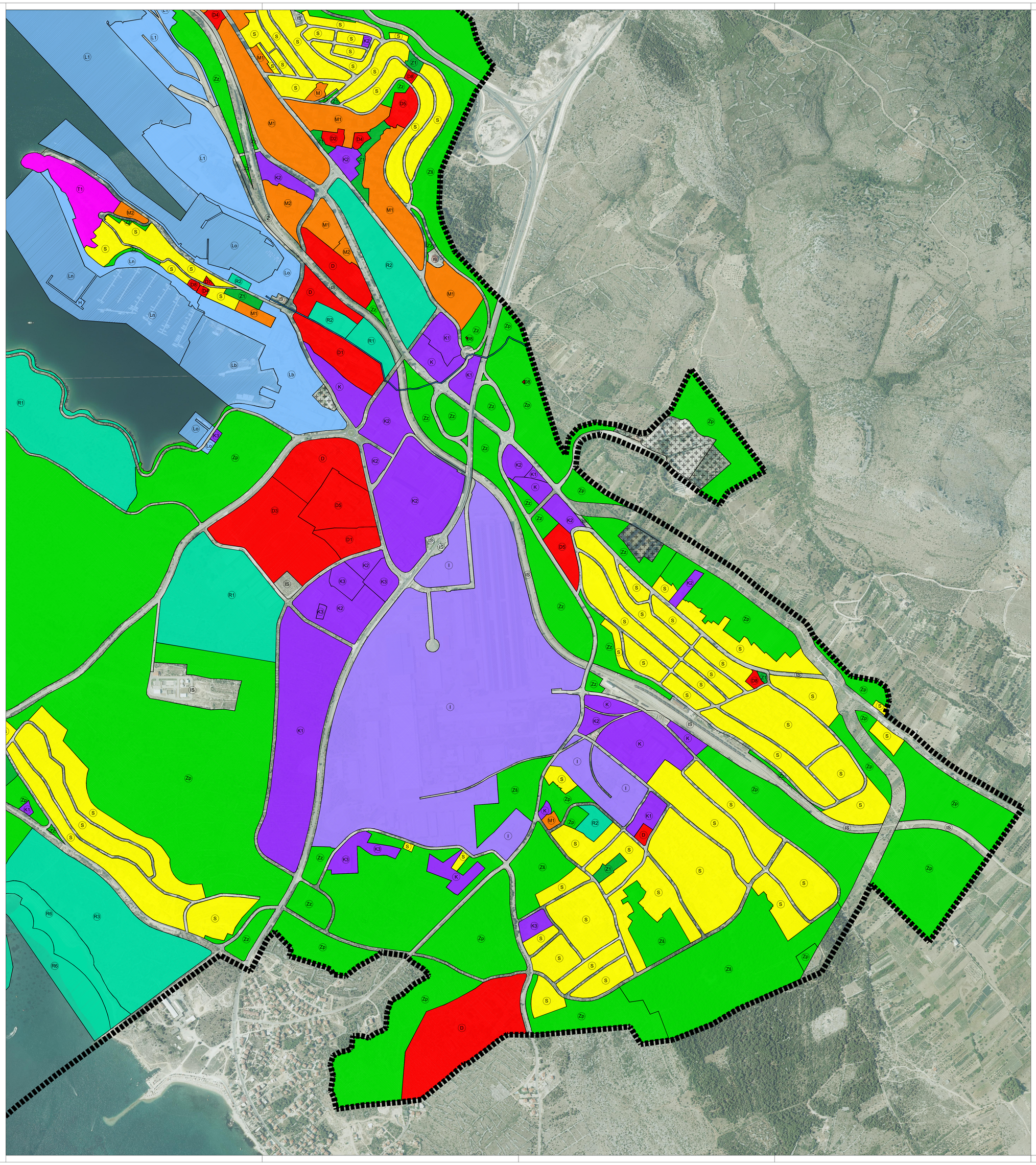

IZMJENE I DOPUNE (CJELOVITE) GENERALNOG URBANISTIČKOG PLANA GRADA ŠIBENIKA

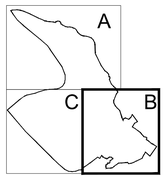

1ha
0 100 250 500m
M 1:5 000

S

GRANICA OBUHVATA PLANA

S — STAMBENA NAMJENA

M — MJEŠOVITA NAMJENA
M1 - pretežito stambena, M2 - pretežito poslovna, M3 - pretežito stambena s turističkim kapacitetima

D — JAVNA I DRUŠTVENA NAMJENA
D1 - upravna, D2 - socijalna, D3 - zdravstvena, D4 - predškolska,
D5 - školska, D6 - visokoškolska, D7 - kulturna, D8 - vjerska, D9 - civilna zaštita-vatrogastvo

I — GOSPODARSKA NAMJENA - PROIZVODNA

K — GOSPODARSKA NAMJENA - POSLOVNA
K1 - poslovna, K2 - trgovačka, K3 - komunalna

T — GOSPODARSKA NAMJENA - UGOSTITELJSKO TURISTIČKA
T1 - hotel, T2 - turističko naselje, T3 - kamp, Tz - zabavni centar

L — LUČKO PODRUČJE - kopneni dio / morski dio
L1- luka međunarodnog prometa, Lv - vojna luka, Lo - luka otvorena za javni promet, Lb - brodogradilište, Ln - luka posebne namjene, Ls - sportska luka Lp - privezišta u funkciji JUZZPP, Lt - luka u funkciji turističkih kapaciteta

KORIDOR ZA ISTRAŽIVANJE/REZERVACIJA PROSTORA ZA PROŠIRENJE AKVATORIJA

R — SPORTSKO-REKREACIJSKA NAMJENA - kopneni dio / morski dio
Rg - golf igralište, R1- sport s gradnjom, R2 - sport bez gradnje, R3 - rekreacija uz plažu,
R4 - rekreacija u prirodi, R6 - uređena plaža kopneni dio/morski dio

Z1 — JAVNE ZELENE POVRŠINE
Z1 - javni park, Z2 - park šuma, Z3 - tematski park

Z — OSTALE ZELENE POVRŠINE
Zz - zaštitne zelene površine, Zp - kultivirane i prirodne površine, Zš - površine obrasle šumom

GROBLJE

IS — POVRŠINE INFRASTRUKTURNIH SUSTAVA

VIDIKOVAC

T — SADRŽAJI VEZANI UZ ULAZ U ZAŠTIĆENA PODRUČJA (NP, PP, ZK)

N — POSEBNA NAMJENA

H — PODRUČJE MARIKULTURE

V — VODNE POVRŠINE

VODOTOK / OTVORENI KANAL

POJAS NA KOPNU - 25, 50 i 100 m

Županija: **ŠIBENSKO-KNINSKA ŽUPANIJA**	
Jedinica lokalne samouprave: **GRAD ŠIBENIK**	
Naziv prostornog plana: **IZMJENE I DOPUNE (CJELOVITE) GENERALNOG URBANISTIČKOG PLANA GRADA ŠIBENIKA**	
Naziv kartografskog prikaza: **KORIŠTENJE I NAMJENA PROSTORA**	
Broj kartografskog prikaza: **1.B**	Mjerilo kartografskog prikaza: **1 : 5 000**
Odluka o izradi: **Službeni Glasnik Grada Šibenika br.: 02/2014**	Odluka predstavničkog tijela o donošenju plana: **Službeni Glasnik Grada Šibenika br.: 08/2016 30. rujna 2016.**
Javna rasprava (datum objave): **19. veljače 2016.,** ***Slobodna Dalmacija*** ***www.sibenik.hr***	Javni uvid održan: **14. - 29. travnja 2016.**
Pečat tijela odgovornog za provođenje javne rasprave: M.P.	Odgovorna osoba za provođenje javne rasprave: Madlena Roša Dulibić, dipl. ing. arh. potpis
Pravna osoba koja je izradila plan: **URB**ING, d. o. o. *za poslove prostornog uređenja i zaštite okoliša, Zagreb,* *Av Većeslava Holjevca 20, tel/fax: 01/230-11-40, 233-45-14, e-mail: urbing@urbing.hr*	
Pečat pravne osobe koja je izradila plan: URBING, d.o.o. ZAGREB M.P.	Odgovorna osoba: Darko Martinec, dipl.ing.arh. potpis
Odgovorni voditelj: Ljiljana Doležal, dipl.ing.arh.	LJILJANA DOLEŽAL dipl.ing.arh. OVLAŠTENA ARHITEKTICA URBANISTICA A U 233 potpis
Stručni tim u izradi plana: Darko Martinec, dipl.ing.arh. Ljiljana Doležal, dipl.ing.arh. Maja Martinec, dipl.ing.arh. Frane Dumandžić, mag.ing.arh. Autori suradnici: Zdenka Previšić, dipl.iur.	Konzultacije: URBIS d.o.o, Pula Pin: Milovan Kuzmanić, dipl.ing.stroj. Elektro i telekomunikacije: Smiljka Mamuša, dipl.ing.el. Promet: Jasna Perković, dipl.ing.građ. Marin Velić, mag.ing.aedif. Ivan Biljecki, mag.ing.aedif. Voda i odvodnja: Jasna Perković, dipl.ing.građ. Suradnici: Boris Petronijević, dipl.ing.arh. Suzana Brnabić, arh.teh.
Pečat Gradskog vijeća: M.P.	Predsjednik Gradskog vijeća: dr. sc. Ivica Poljičak potpis.
Istovjetnost ovog prostornog plana s izvornikom ovjerava: potpis.	Pečat nadležnog tijela: M.P.